

Le MammeMatte credono  
nel diritto di ogni bambino  
soprattutto se con Bisogni  
Speciali di crescere in  
Famiglia.

TUTTI possono essere  
FAMIGLIA con consapevole  
leggerezza



CI SAREMO PER TUTTI!  
Se stai ancora decidendo cosa  
"decidere", se sei nella estenuante  
attesa dell'abbinamento o se hai già in  
casa un bambino.

#### SOSTIENICI

*Le MammeMatte si autofinanziano.  
Tanto lavoro è stato fatto  
con le pochissime risorse economiche  
a disposizione impiegando  
tempo, energie professionalità.*

**TANTI BAMBINI SONO ANDATI A CASA**  
IBAN IT63Y0623002808000015089949

## CONTATTI



Dott.ssa Emilia Russo - Presidente M'aMa  
Tel: 3317910854  
E-mail: [mamatoscana@gmail.com](mailto:mamatoscana@gmail.com)

Dott.ssa Karin Falconi - Vicepresidente M'aMa  
Responsabile AFFIDiamoci  
Tel: 3398322065  
E-mail: [mamalazioassociazione@gmail.com](mailto:mamalazioassociazione@gmail.com)

Dott.ssa Rossana Villari - Dott. Marco Dato Referenti M'aMa  
Calabria  
Telefono 347 7828616 - 393 1892700  
E-mail: [mamacalabria@gmail.com](mailto:mamacalabria@gmail.com)

Dott.ssa Giovanna Nunziata- Referente M'aMa Campania  
Telefono 339 1735779  
E-mail: [mamacampania@gmail.com](mailto:mamacampania@gmail.com)

Francesca Aru- Referente M'aMa Sardegna  
Telefono 392 3017120  
E-mail: [mamasardegna19@gmail.com](mailto:mamasardegna19@gmail.com)

Dott.ssa Silvia Giusti - Referente per la disabilità Toscana  
Tel : 389 8709780  
E-mail: [mamatoscana@gmail.com](mailto:mamatoscana@gmail.com)

Dott.ssa Emilia Russo - Referente M'aMa Sicilia  
Telefono: 347 3181103  
E-mail: [mamasiciliaassociazione@gmail.com](mailto:mamasiciliaassociazione@gmail.com)

Desiree Geeris - Daniela Dantonio - Referenti M'aMa Piemonte  
telefono: 3285496922 - 3348418114  
E-mail: [mamapiemonte@gmail.com](mailto:mamapiemonte@gmail.com)

Dott.ssa Antonetta Varricchio - Referente M'aMa Lombardia  
tel: 3208929282  
E-mail: [mamalombardia@gmail.com](mailto:mamalombardia@gmail.com)

## EMAIL

ISTITUZIONALE  
[mamadallapartedeibambini@gmail.com](mailto:mamadallapartedeibambini@gmail.com)  
[mamadallapartedeibambini@pec.it](mailto:mamadallapartedeibambini@pec.it)  
AMMINISTRAZIONE  
[contabilitamama@gmail.com](mailto:contabilitamama@gmail.com)  
TESSERAMENTO  
[mammemattedpdb@gmail.com](mailto:mammemattedpdb@gmail.com)  
APPELLI E MONO ED OMO GENITORIALITA'  
[affidiamoci@affidiamoci.it](mailto:affidiamoci@affidiamoci.it)



## WEB

<https://www.mammematte.com/>  
<http://www.affidiamoci.it>  
<https://www.facebook.com/mammemattedpdb/>  
<https://www.facebook.com/affido>

[www.mammematte.com](http://www.mammematte.com) [www.affidiamoci.it](http://www.affidiamoci.it)



## M'aMa - Dalla Parte dei Bambini

La Rete delle MammeMatte



## PROMOZIONE E SOSTEGNO AFFIDO E ADOZIONE SPECIALE

*(L'Altra faccia dell'accoglienza!)*

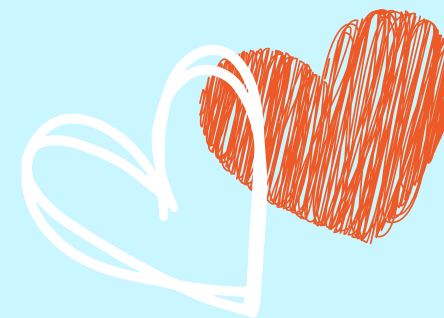

Via Nicolò III, 10 - 00165 Roma  
C.F.97949900589 - Partita iva 17345821007

M'aMa dalla Parte dei Bambini  
IBAN IT63Y0623002808000015089949



## M'aMa- Dalla Parte dei Bambini Rete delle MammeMatte

M'aMa nasce dall'idea di un gruppo di professioniste del sociale impegnate, su territorio nazionale, nella tutela del diritto di ogni bambino di crescere in Famiglia, al di là di ogni distinzione di genere, cultura, religione e lingua.

M'aMa promuove la Cultura dell'Affido e dell'Adozione contro la permanenza prolungata dei minori (soprattutto se con *bisogni speciali*: minori dai nove anni in su, fratri, minori vittime di abuso o con disabilità) in struttura.

### METODOLOGIA M'aMa:

La *consapevole leggerezza* per i professionisti M'aMa è una cosa seria!

Essere accoglienti, ironiche, autoironiche, utilizzare una comunicazione calda e familiare nella relazione con le famiglie, è una scelta più che mai voluta.

Nata come mera strategia di sopravvivenza, oggi è divenuta un vero e proprio gioco relazionale efficace nei rapporti interpersonali permettendoci di entrare in-contatto con l'Altro, rispettandone i confini e guadagnandone la fiducia.

### PROGETTO conTATTO

Il progetto conTATTO crea un ponte tra istituzioni e famiglie per l'accoglienza di minori con *bisogni speciali*.

L'obiettivo è favorire l'Adozione e l'Affido etero/intra familiare di tutti quei minori definiti dagli stessi operatori difficilmente collocabili.

Il progetto richiede una stretta collaborazione con i Tribunali per i Minorenni dislocati sul territorio italiano, con i Centri Adozione, i Servizi sociali, gli enti che si occupano di minori in difficoltà.



## PROGETTO AFFIDIAMOCI

AFFIDIAMOCI è un progetto a sostegno della MONO e OMOGENITORIALITÀ, diffonde la cultura dell'Affido da parte dei SINGLE e delle COPPIE OMOSESSUALI. Nasce dalla convinzione che ogni persona singola, e ogni coppia dello stesso sesso, attraverso l'affido, intra o etero familiare, possa rappresentare per un minore un nucleo familiare nel quale trovare Amore e Accudimento necessari alla propria crescita.

AFFIDIAMOCI supporta il percorso di affido omo e monogenitoriale in tutte le sue fasi: dall'orientamento alla scelta dell'affido, all'avvicinamento con il minore, al sostegno durante l'intera esperienza di accoglienza. Per saperne di più consultare dott.ssa Karin Falconi -www.affidiamoci.it

### ACCOGLIERE CHI ACCOGLIE

- SPORTELLO AFFIDO&ADOZIONE: prima accoglienza e orientamento alla scelta.
- RETE FAMILIARE nazionale nella quale è possibile condividere vissuti, esperienze, strategie
- GRUPPI AFFIDO&ADOZIONE periodici di sostegno alla genitorialità affidataria e adottiva.
- LABORATORI RICREATIVI BIMBI CON BISOGNI SPECIALI E NON.
- BANCA DATI NAZIONALE di famiglie (mono, omo e eterosessuali) già formate sull'affido e/o adozione (o nella volontà di farlo).



## IN-FORMAZIONE M'AMA

Percorsi in- formativi periodici ed eventi di promozione rivolti a famiglie affidatarie e/o adottive ( con rilascio attestato di partecipazione).

Percorsi in- formativi diretti a professionisti del sociale ( con crediti formativi)

Collaborazione con enti istituzionali e altre realtà associative.

Per informazioni scrivere a [percorsimama@gmail.com](mailto:percorsimama@gmail.com)



### PROGETTO BISOGNI SPECIALI? SÌ, GRAZIE!

Percorso di formazione sull'Accoglienza di minori con *bisogni speciali* diretto ad operatori/famiglie.

Il percorso per operatori è finalizzato all'acquisizione di strumenti operativi e pratiche virtuose per la gestione dei progetti di affido/adozione di minori con *bisogni speciali*.

Il percorso per le famiglie è una formazione di secondo livello su aree tematiche specifiche: quadro descrittivo dei minori special need, risorse e limiti della famiglia accogliente, costruzione di una relazione positiva con il minore.

Per informazioni scrivere a [percorsimama@gmail.com](mailto:percorsimama@gmail.com):

#### Per consulenze private

M'aMa si avvale di una équipe multidisciplinare esperta in minori e famiglia.  
Per info scrivere a [percorsimama@gmail.com](mailto:percorsimama@gmail.com)